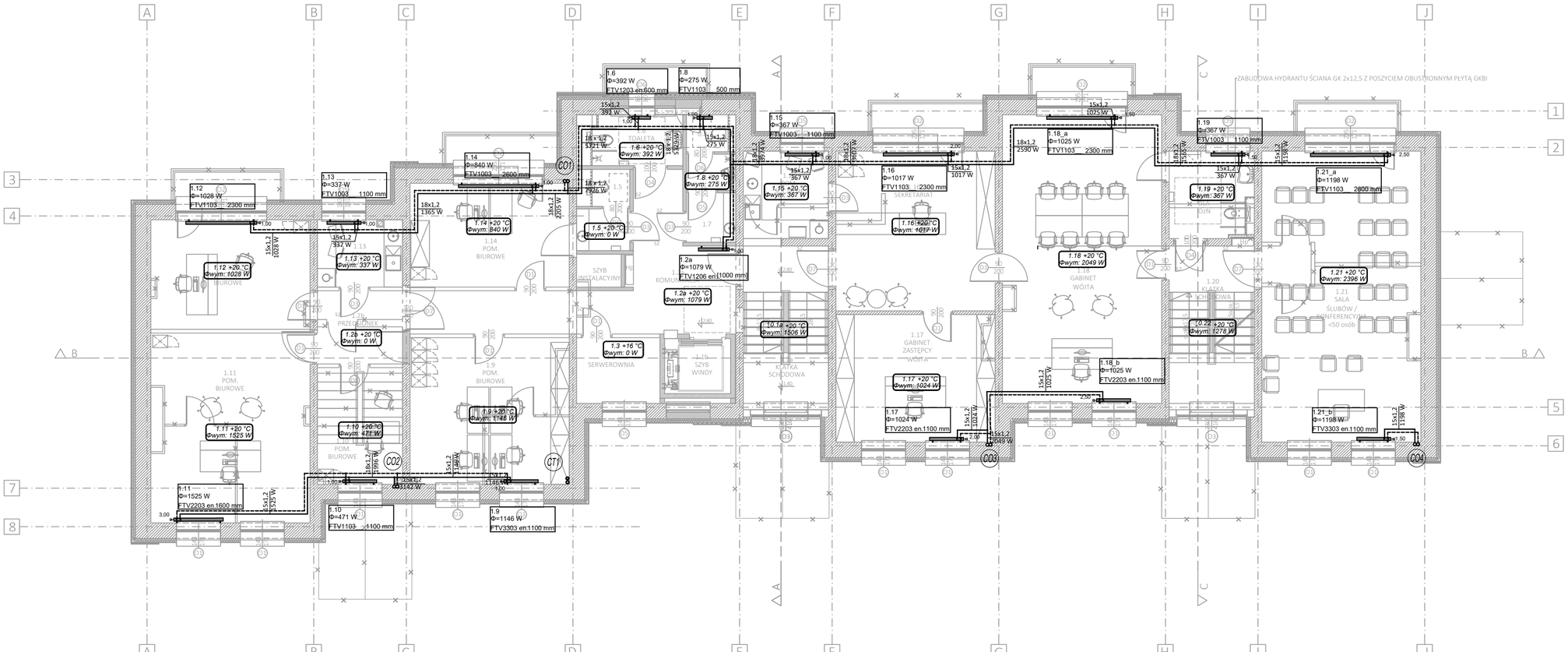

LEGENDA:

———	Przewód zasilający
– – – – –	Przewód powrotny
CO1	Pion instalacji C.O.
0.10 +16 °C Φwym: 357 W	Opis pomieszczenia

SYMBOL	
	ELEWACJA WENTY KAMIENNA
	ELEWACJA WENTY RABEK STOJĄCY
	...CJA - WYKO
	...ISTNIEJĄCE S
	...PROJEKTOWANE S
	...ISTNIEJĄCE ŚCIAN
	...ISTNIEJĄCE ŚCIAN
	...PROJEKTOWANA Z ...PŁYTA GK 12,5m

UWAGA:

Przejścia przewodów przez przegrody budowlane oddzielające różne strefy pożarowe wykonać za pomocą przepustów p. poż. o odporności ogniowej równej odporności ogniowej danej przegrody budowlanej. Przejścia p.poż. rur stalowych wykonać z zaprawy ogniochronnej pokrytej obustronnie masą ogniochronną.

Przejścia p.poż. rur z tworzyw sztucznych wykonać z zastosowaniem kołnierzy ogniochronnych.

Przejścia przewodów przez przegrody nie będące oddzieleniem stref pożarowych wykonać w tulejach ochronnych stalowych dłuższych o 3cm z każdej strony od grubości przegrody i średnicy dwie dymensje większej niż rura przewodowa.

ZAMAWIAJĄCY:
GMINA ZBUCZYN
UL. JANA PAWŁA II 1
08-106 ZBUCZYN

JEDNOSTKA PROJEKTUJĄCA:
BIURO ARCHITEKTONICZNE JANUSZ LEWOWSKI
ul. AGATOWA 20/32
20-571 LUBLIN

NAZWA ZADANIA:
Przebudowa budynku Urzędu Gminy w Zbuczynie wraz ze zmianą sposobu użytkowania części budynku.

OBIEKT:
BUDYNEK URZĘDU GMINY W ZBUCZYNIE
ul. Jana Pawła II 1, 08-106 Zbuczyn
JEDN. EWID.: 142613_2
OBRĘB: 0043
NR DZIAŁKI: 1490/2

STADIUM PROJEKTU:
PROJEKT WYKONAWCZY

BRANŻA:
BRANŻA SANITARNA

NAZWA RYSUNKU:
RZUT PARTERU-INSTALACJA C.O.

PROJEKTANT:
mgr inż. MONIKA ROBAK
Nr uprawnień LUB/0068/PWBS/17
Specjalność: bez ograniczeń w specjalności instalacyjnej w zakresie sieci, instalacji i urządzeń cieplnych, wentylacyjnych, gazowych, wodociągowych i kanalizacyjnych
Podpis: .....

SPRAWDZAJĄCY:
mgr inż. ADAM RZECZYCKI
Nr uprawnień LUB/0066/PWBS/18
Do projektowania i kierowania robotami budowlanymi bez ograniczeń w specjalności instalacyjnej w zakresie sieci, instalacji i urządzeń cieplnych, wentylacyjnych, gazowych, wod. i kan.
Podpis: .....

DATA:	NR RYS:	REW:	SKALA:
08.2024	IS_CO_3		1:100